



DILIGENCIA

Para hacer constar que el Proyecto de la Obra 2016/2/PPOYS -45 “Cenes de la Vega. Remodelación de la Avenida de la Constitución” (EXP E 49/2017), suscrita por la arquitecta municipal D^a Ana M^a Escuderos Fernández-Calvillo, que constan de este archivo de planos y otro de texto, ha sido aprobado por Acuerdo de la Junta de Gobierno Local en sesión ordinaria celebrada el 22 de septiembre de 2017.

Cenes de la Vega, documento firmado electrónicamente.

EL SECRETARIO GENERAL
Fco Javier Puerta Martí

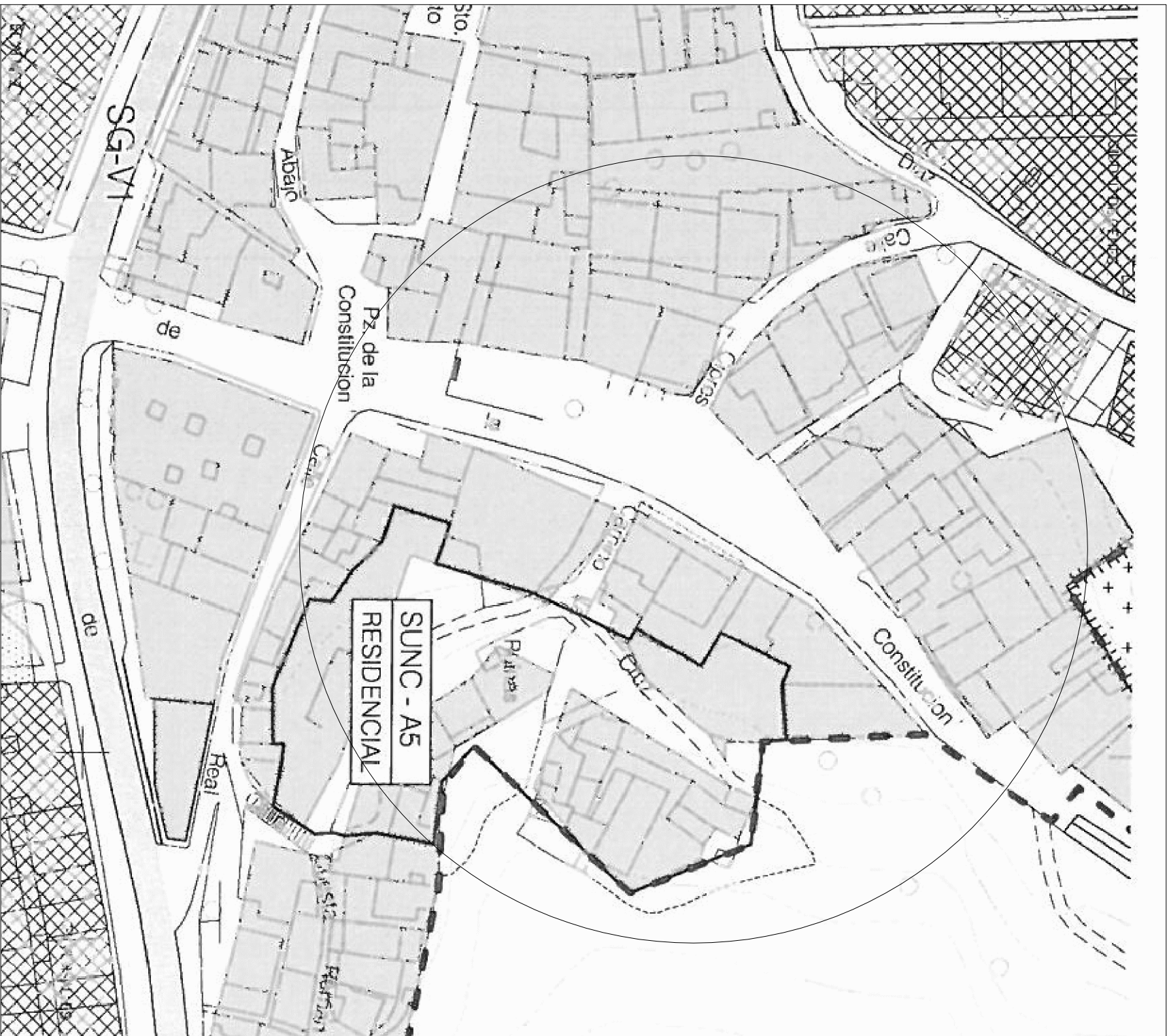

Redactora Ana M ^a Escuderos Fernández-Calvillo Arquitecta Municipal	AYUNTAMIENTO DE CENES DE LA VEGA SERVICIOS TÉCNICOS MUNICIPALES	Expediente: 648/2016 2016-PPOYS-45 Fecha: MAYO 2017	PROYECTO: REMODELACION AVD CONSTITUCIÓN	Hoja: 2	Plano SITUACION SEGÚN PLANEAMIENTO: FOTO AEREA
--	--	--	---	---------	---





E 1/500

Redactora Ana M ^a Escuderos Fernández-Calvillo Arquitecta Municipal	AYUNTAMIENTO DE CENES DE LA VEGA	Expediente: 648/2016 2016-POYS-45	PROYECTO: REMODELACION AVD CONSTITUCIÓN	Hoja: 3	Plano ESTADO ACTUAL
	SERVICIOS TÉCNICOS MUNICIPALES	Fecha: MAYO 2017	Ubicación: Avd de la Constitución desde Avd Sierra Nevada hasta nº 20	Escala: 1:500	



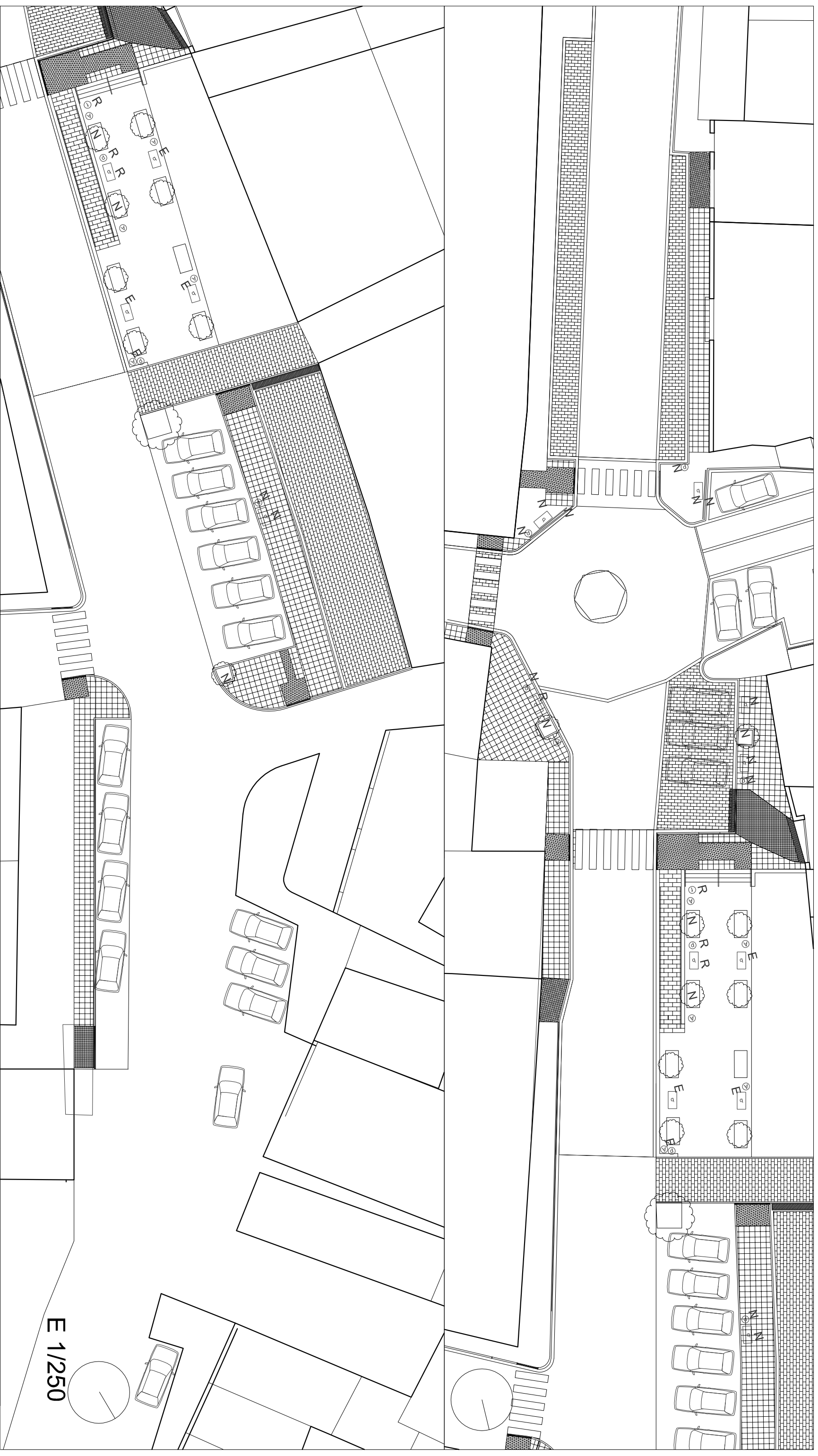

Redactora Ana M ^a Escuderos Fernández-Calvillo Arquitecta Municipal	AYUNTAMIENTO DE CENES DE LA VEGA SERVICIOS TÉCNICOS MUNICIPALES	Expediente: 648/2016 2016-POYS-45 Fecha: MAYO 2017	PROYECTO: REMODELACION AVD CONSTITUCIÓN Ubicación: Avd de la Constitución desde Avd Sierra Nevada hasta nº 20	Hoja: 4 Escala: 1:250	Plano PROPUESTA. PAVIMENTOS
---	--	---	---	---	---------------------------------------



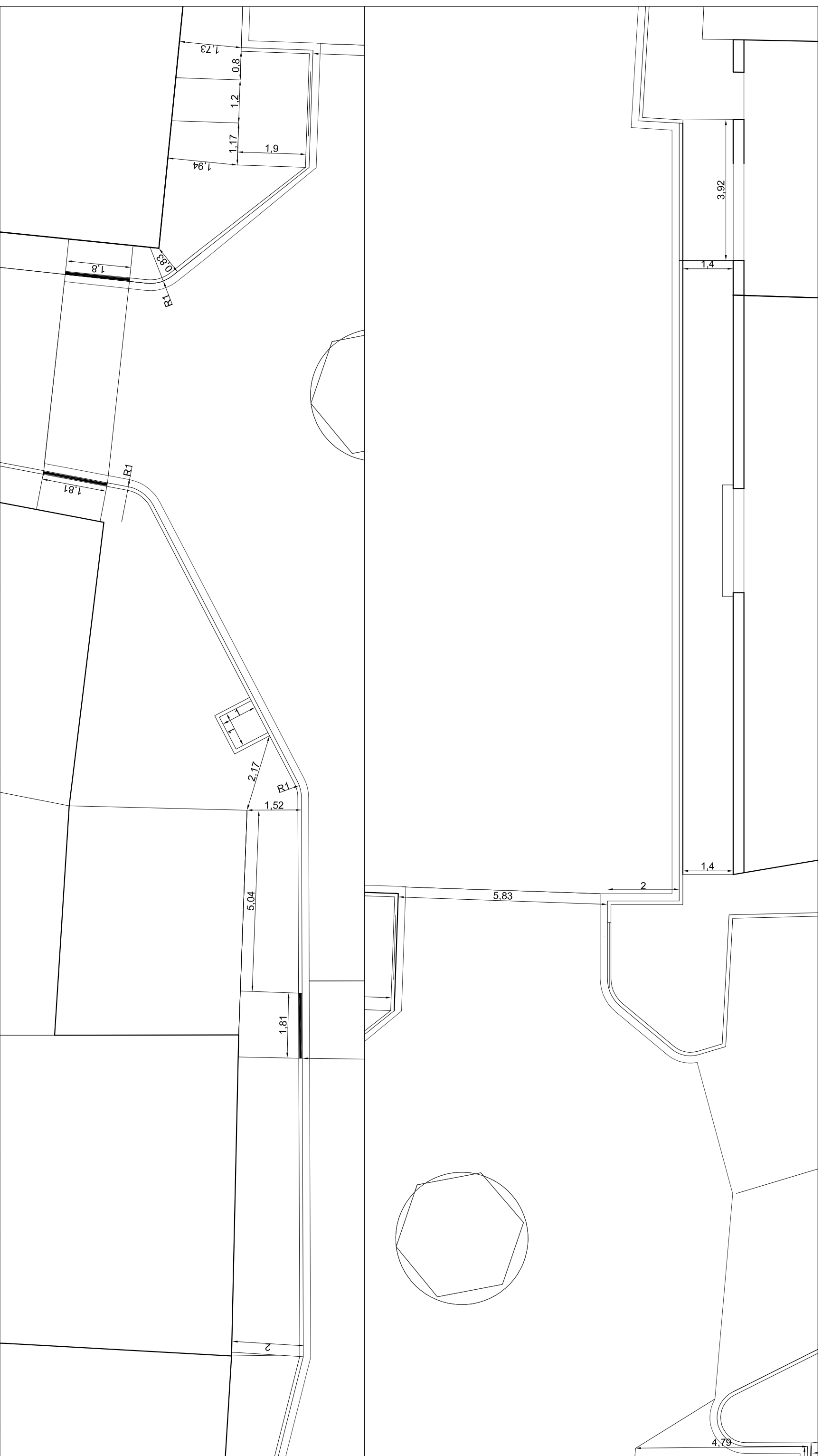

Redactora Ana M ^a Escuderos Fernández-Calvillo Arquitecta Municipal	AYUNTAMIENTO DE CENES DE LA VEGA	Expediente: 648/2016 2016-PPOYS-45	PROYECTO: REMODELACION AVD CONSTITUCIÓN	Hoja: 5.1	Plano PROPUESTA ACOTADO 1
	SERVICIOS TÉCNICOS MUNICIPALES	Fecha: MAYO 2017			



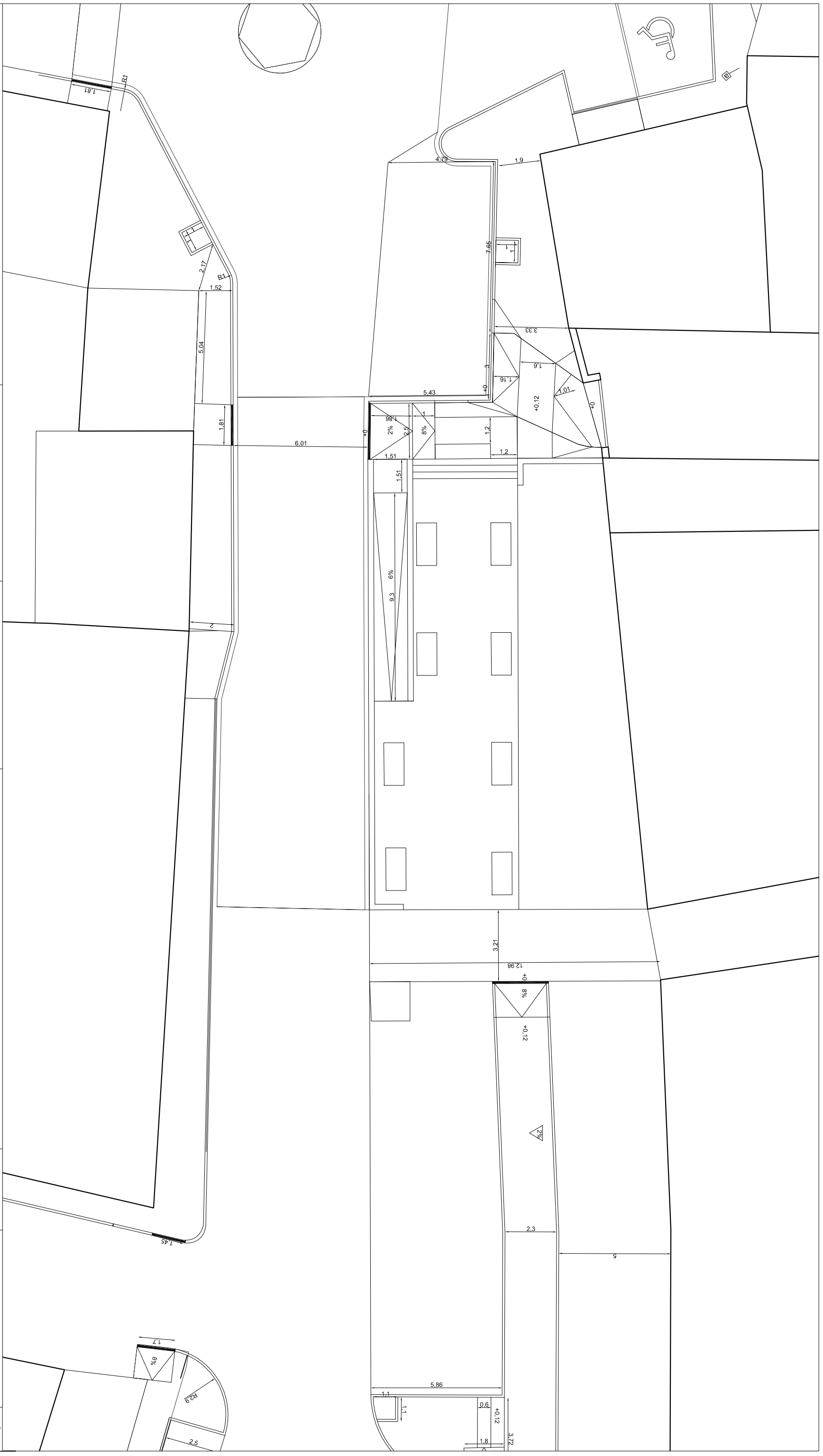

Redactora Ana M ^a Escuderos Fernández-Calvillo Arquitecta Municipal	AYUNTAMIENTO DE CENES DE LA VEGA SERVICIOS TÉCNICOS MUNICIPALES	Expediente: 648/2016 2016-PPOYS-45 Fecha: MAYO 2017	PROYECTO: REMODELACION AVD CONSTRUCCIÓN Ubicación: Avd de la Constitución desde Avd Sierra Nevada hasta nº 20	Hoja: 5.2 Escala: 1:100	Plano PROPUESTA ACOTADO 2
---	--	---	---	---	-------------------------------------



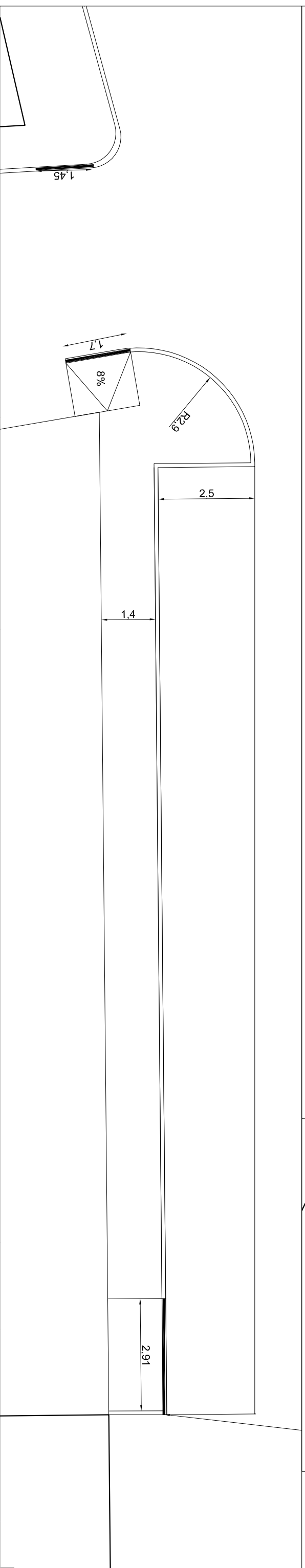
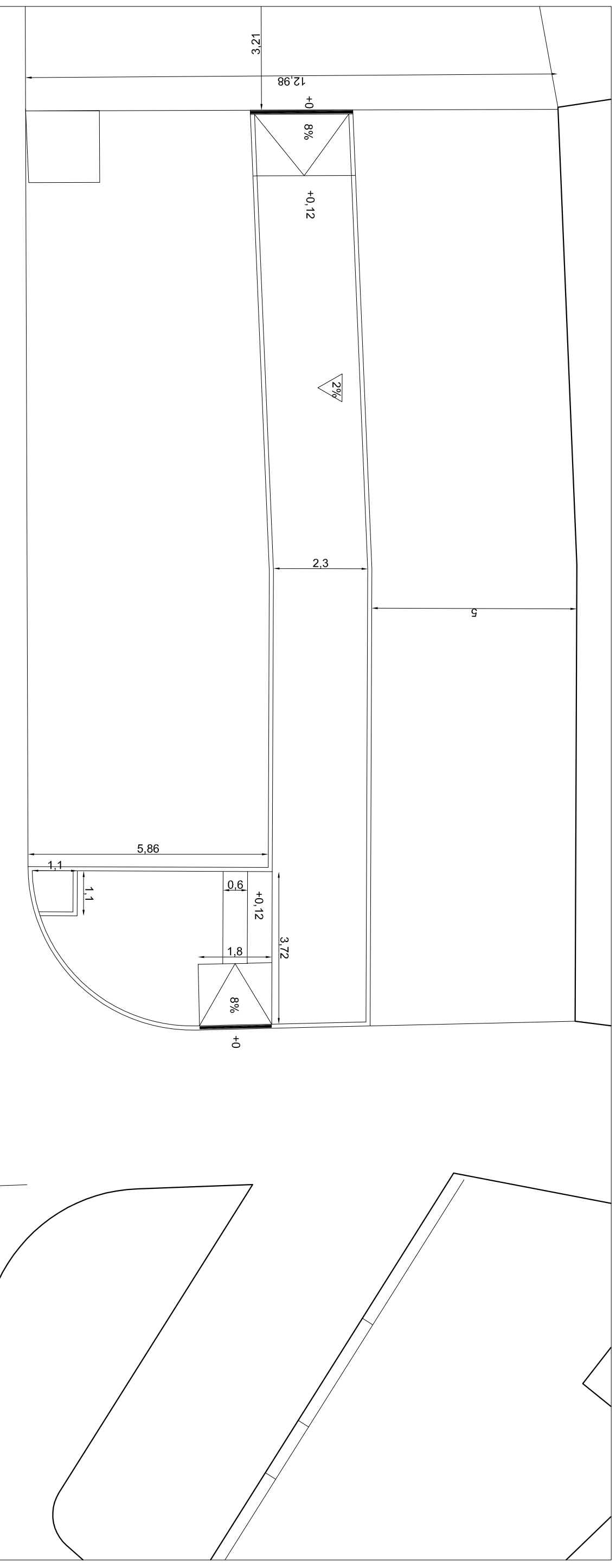

Redactora Ana M ^a Escuderos Fernández-Calvillo Arquitecta Municipal		AYUNTAMIENTO DE CENES DE LA VEGA SERVICIOS TÉCNICOS MUNICIPALES		Expediente: 648/2016 2016-PPOYS-45 Fecha: MAYO 2017		PROYECTO: REMODELACION AVD CONSTITUCIÓN Ubicación: Avd de la Constitución desde Avd Sierra Nevada hasta nº 20		Hoja: 5.2 Escala: 1:100		Plano PROPUESTA: ACOTADO 2	
--	--	--	--	--	--	---	--	-------------------------------	--	-------------------------------	--



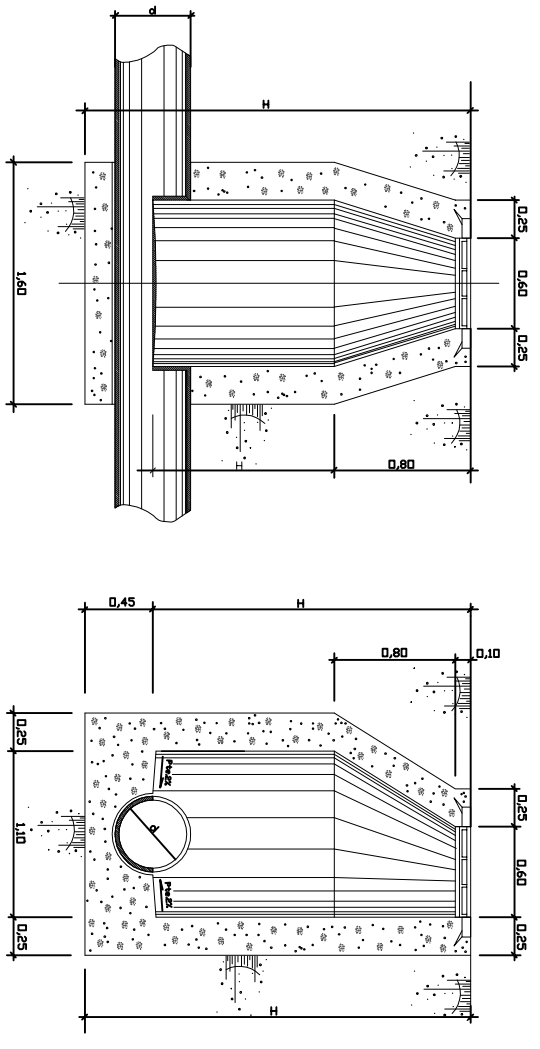
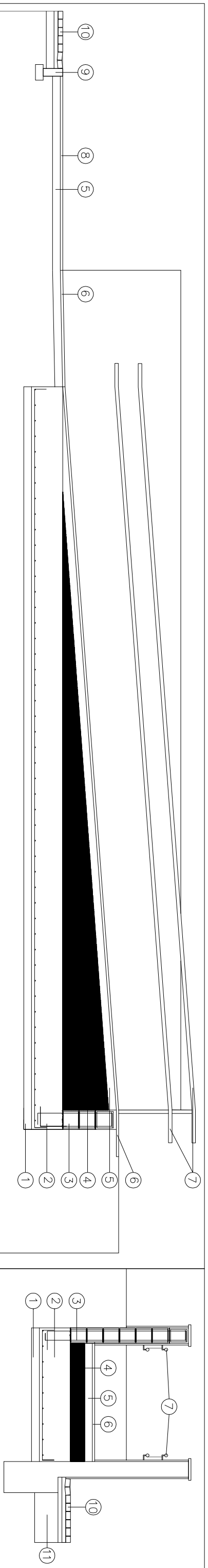

Alzado - Sección A-A' POZO DE REGISTRO Alzado - Sección B-B'
Escala: 1:50

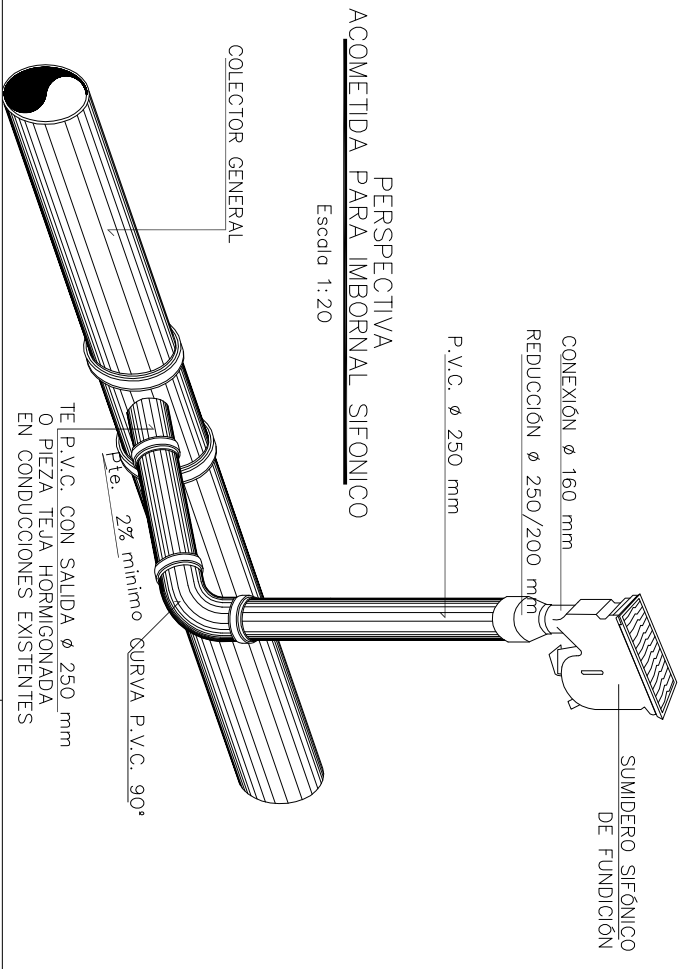

PERSPECTIVA ACOMETIDA PARA IMBORNAL SIFONICO
Escala: 1:20

TE P.V.C. CON SALIDA Ø 250 mm
O PIEZA TEJA HORMIGONADA
EN CONDUCCIONES EXISTENTES

Redactora
Ana M^a Escuderos Fernández-Calvillo
Arquitecta Municipal

AYUNTAMIENTO DE
CENES DE LA VEGA
SERVICIOS TÉCNICOS
MUNICIPALES

Expediente: 648/2016
2016-PROYS-45
Fecha:
MAYO 2017

PROYECTO: REMODELACION AVD CONSTITUCIÓN
Ubicación:
Avd de la Constitución desde Avd Sierra Nevada hasta nº 20

Hoja: 6
Escala: 1:50

Plano
DETALLES

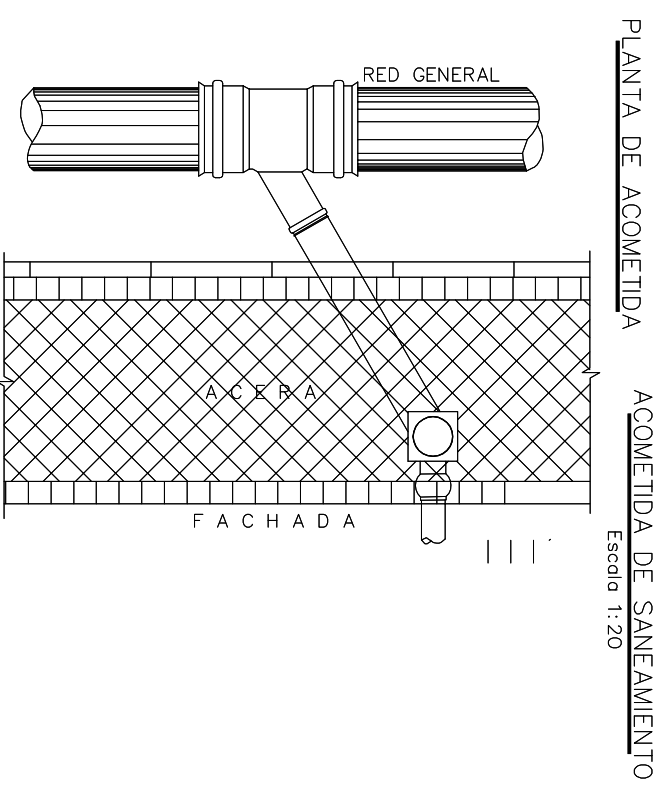

PLANTA DE ACOMETIDA ACOMETIDA DE SANEAMIENTO
Escala: 1:20

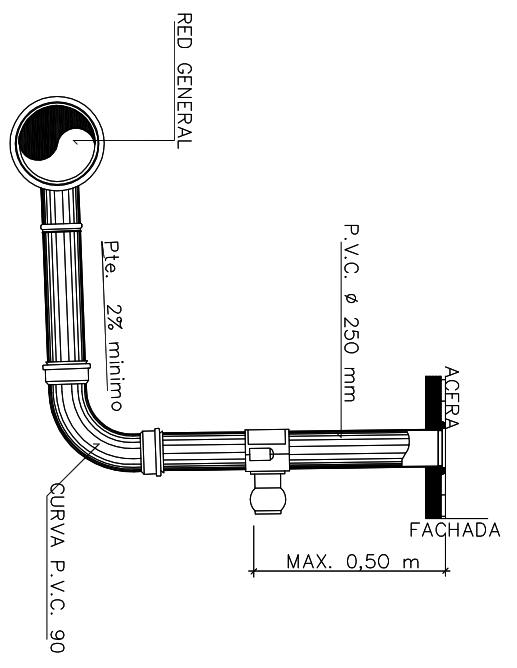

SECCIÓN DE ACOMETIDA

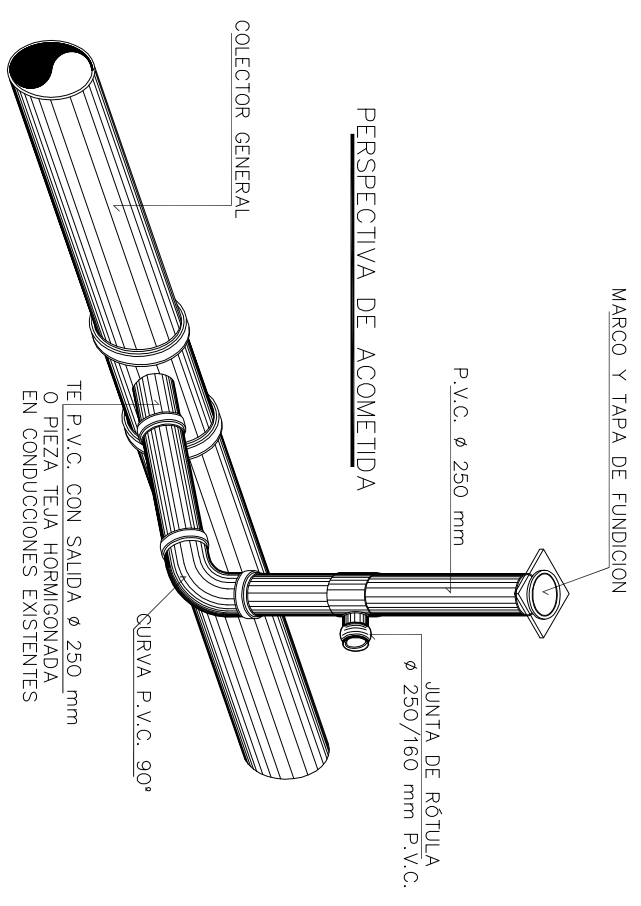

PERSPECTIVA DE ACOMETIDA

TE P.V.C. CON SALIDA Ø 250 mm
O PIEZA TEJA HORMIGONADA
EN CONDUCCIONES EXISTENTES

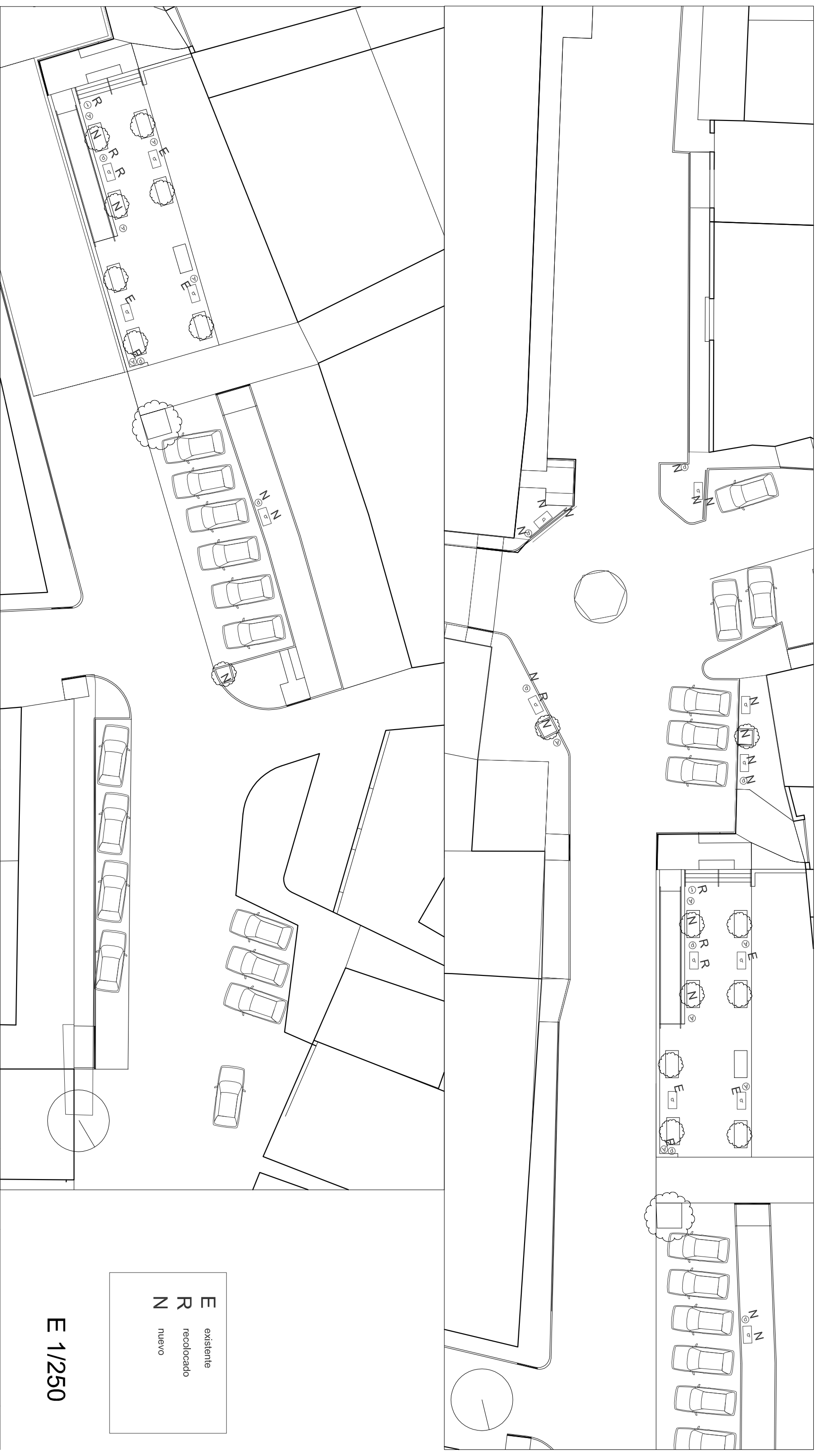

E existente
R recolocado
N nuevo

E 1/250

Redactora Ana M ^a Escuderos Fernández-Calvillo Arquitecta Municipal	AYUNTAMIENTO DE CENES DE LA VEGA SERVICIOS TÉCNICOS MUNICIPALES	Expediente: 648/2016 2016-POYS-45 Fecha: MAYO 2017	PROYECTO: REMODELACION AVD CONSTITUCIÓN Ubicación: Avd de la Constitución desde Avd Sierra Nevada hasta nº 20	Hoja: 7 Escala: 1:250
--	--	---	---	-----------------------------





Redactora Ana M ^a Escuderos Fernández-Calvillo Arquitecta Municipal	AYUNTAMIENTO DE CENES DE LA VEGA SERVICIOS TÉCNICOS MUNICIPALES	Expediente: 648/2016 2016-PPOYS-45 Fecha: MAYO 2017	PROYECTO: REMODELACION AVD CONSTRUCCIÓN Ubicación: Avd de la Constitución desde Avd Sierra Nevada hasta nº 20	Hoja: 8 Escala: 1:250	Plano PROPUESTA. SANEAMIENTO Y ABASTECIMIENTO
---	--	--	---	--	--



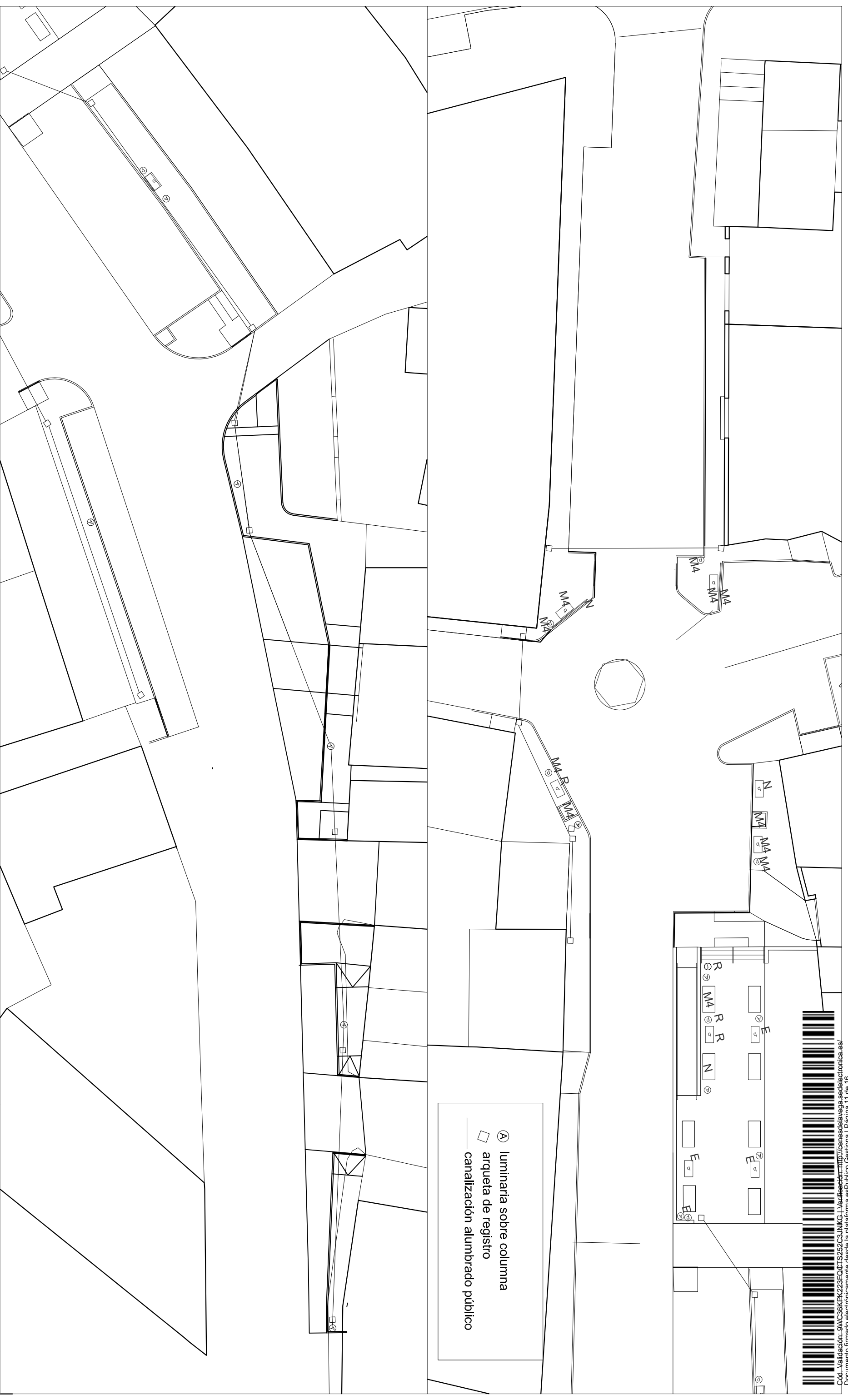

Redactora Ana M ^a Escuderos Fernández-Calvillo Arquitecta Municipal	AYUNTAMIENTO DE CENES DE LA VEGA SERVICIOS TÉCNICOS MUNICIPALES	Expediente: 648/2016 2016-POYS-45 Fecha: MAYO 2017	PROYECTO: REMODELACION AVD CONSTITUCIÓN Ubicación: Avd de la Constitución desde Avd Sierra Nevada hasta nº 20	Hoja: 9 Escala: 1:250	Plano PROPUESTA. ALUMBRADO PÚBLICO
---	--	--	---	--	---





Redactora Ana M ^a Escuderos Fernández-Calvillo Arquitecta Municipal	AYUNTAMIENTO DE CENES DE LA VEGA SERVICIOS TÉCNICOS MUNICIPALES	Expediente: 648/2016 2016-POYS-45	Fecha: MAYO 2017	PROYECTO: REMODELACION AVD CONSTRUCCIÓN	Ubicación: Avd de la Constitución desde Avd Sierra Nevada hasta nº 20	Hoja: M 1	Escala: 1:250	Plano PROPUESTA. MEJORAS. PAVIMENTOS
---	---	---	----------------------------	--	---	---------------------	-------------------------	---



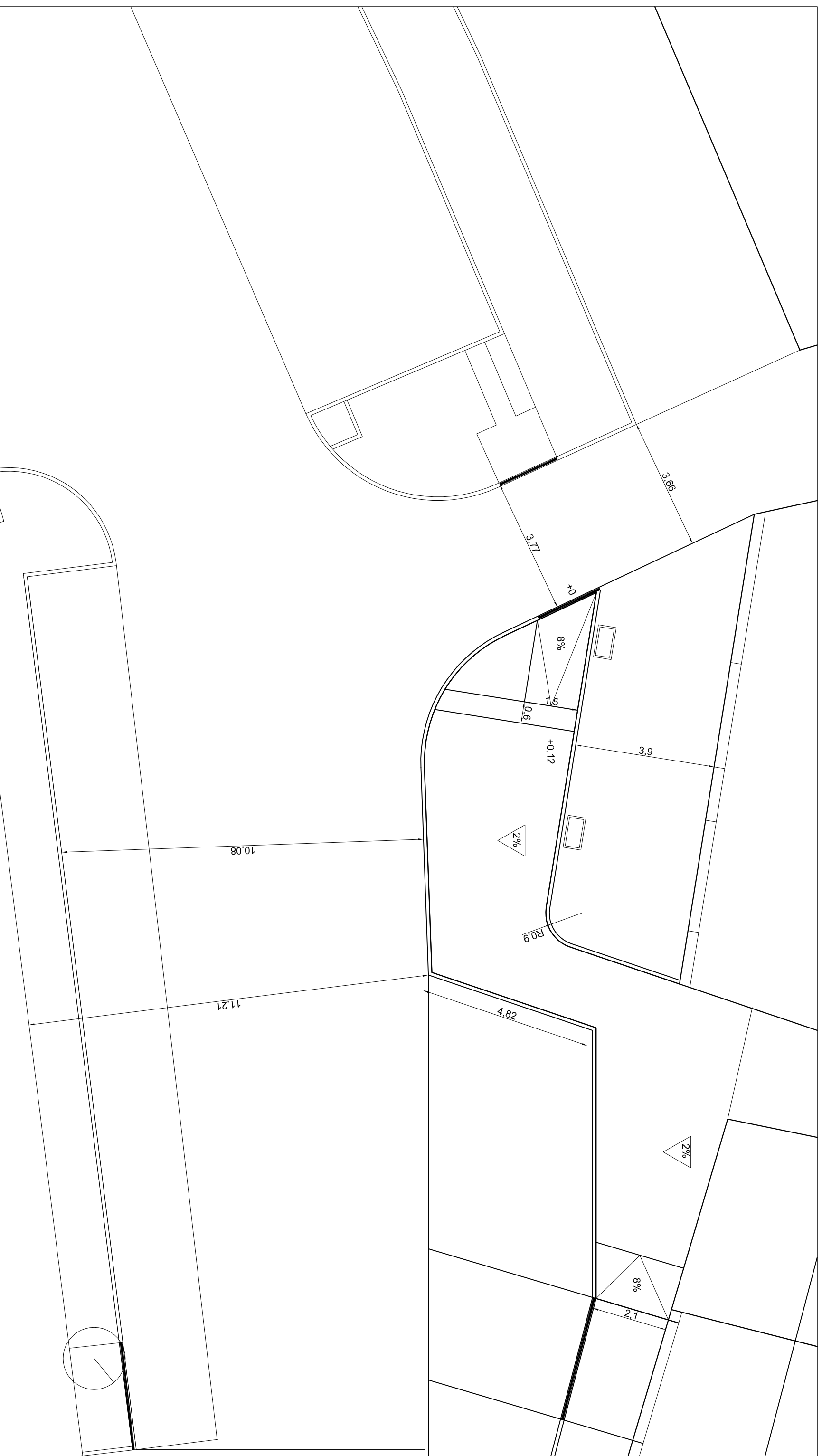

Redactora Ana M ^a Escuderos Fernández-Calvillo Arquitecta Municipal	AYUNTAMIENTO DE CENES DE LA VEGA	Expediente: 648/2016 2016-PPOYS-45	PROYECTO: REMODELACION AVD CONSTITUCIÓN	Hoja: M 2	Plano PROPUESTA. MEJORA 1. ACOTADO
	SERVICIOS TÉCNICOS MUNICIPALES	Fecha: MAYO 2017		Ubicación: Avd de la Constitución desde Avd Sierra Nevada hasta nº 20	





Redactora Ana M ^a Escuderos Fernández-Calvillo Arquitecta Municipal	AYUNTAMIENTO DE CENES DE LA VEGA	Expediente: 648/2016 2016-PPOYS-45	PROYECTO: REMODELACION AVD CONSTITUCIÓN	Hoja: M 3	Plano PROPUESTA. MEJORA 2. ACOTADO
	SERVICIOS TÉCNICOS MUNICIPALES	Fecha: MAYO 2017			





Redactora Ana M ^a Escuderos Fernández-Calvillo Arquitecta Municipal	AYUNTAMIENTO DE CENES DE LA VEGA	Expediente: 648/2016 2016-PPOYS-45	PROYECTO: REMODELACION AVD CONSTITUCIÓN	Hoja: M 4	Plano PROPUESTA. MEJORA 3. ACOTADO
	SERVICIOS TÉCNICOS MUNICIPALES	Fecha: MAYO 2017		Ubicación: Avd de la Constitución desde Avd Sierra Nevada hasta nº 20	



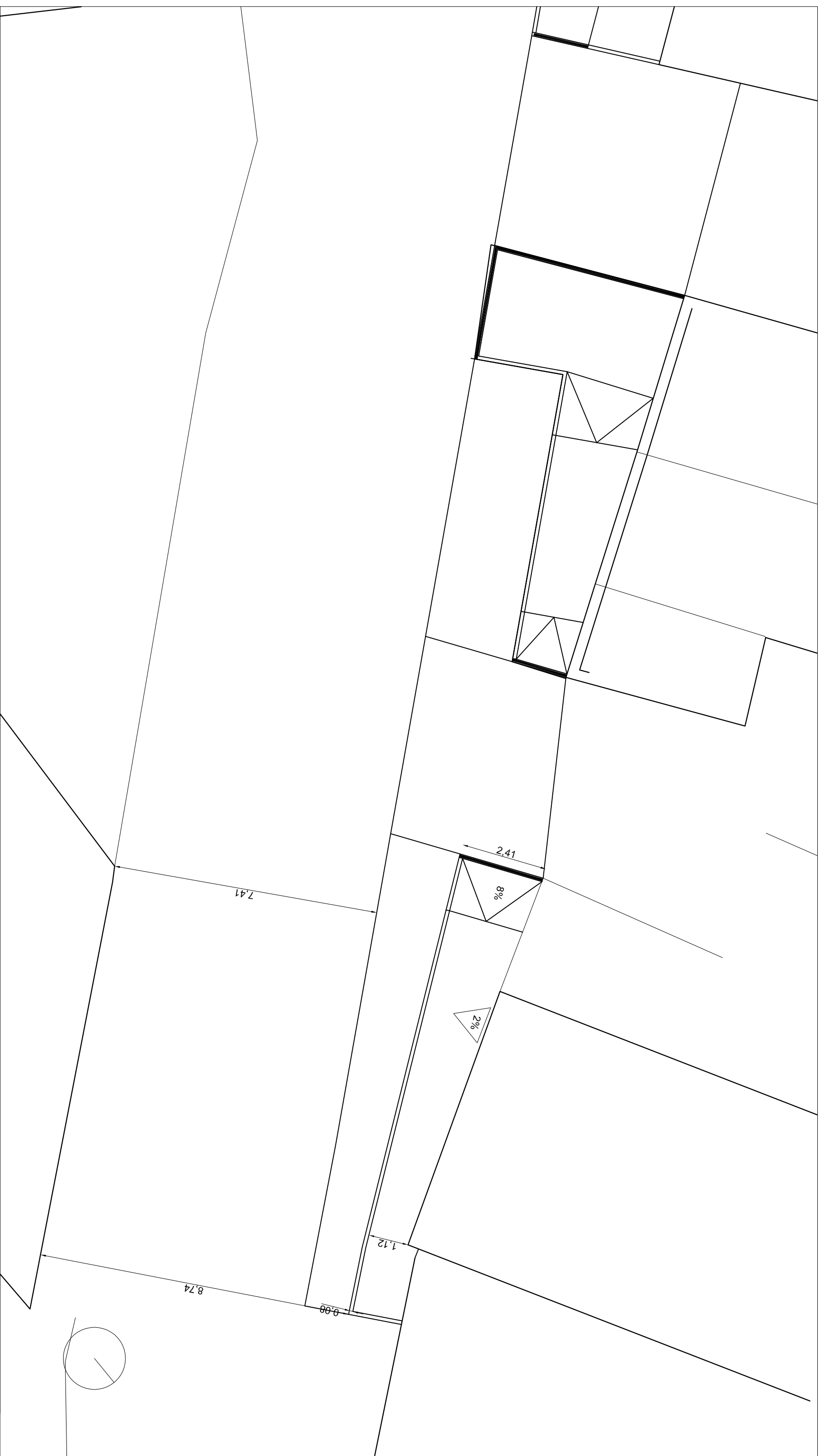

Redactora Ana M ^a Escuderos Fernández-Calvillo Arquitecta Municipal	AYUNTAMIENTO DE CENES DE LA VEGA	Expediente: 648/2016 2016-PPOYS-45	PROYECTO: REMODELACION AVD CONSTITUCIÓN	Hoja: M 5	Plano PROPUESTA. MEJORA 4 ACOTADO
	SERVICIOS TÉCNICOS MUNICIPALES	Fecha: MAYO 2017	Ubicación: Avd de la Constitución desde Avd Sierra Nevada hasta nº 20	Escala: 1:100	

